

Το μέγεθος της καταστροφής που υπέστη ο Νομός Ηλείας από τις πυρκαγιές του 2007, με την τραγική απώλεια ανθρώπινων ζώων, με τις ζημιές στις κατοικίες και τις υποδομές, με τη μεγάλη καταστροφή στις δασικές εκτάσεις, με την απώλεια μεγάλης αξίας φυτικού και ζωικού κεφαλαίου είχε διαστάσεις βιβλικής καταστροφής.



Ειδικότερα, οι δασικές εκτάσεις οι οποίες καταστράφηκαν από τις πυρκαγιές ανέρχονται σε περίπου 400.000 στρέμματα, η συνολική έκταση των πυρόπληκτων δημοτικών διαμερισμάτων καταλαμβάνει το 76% της συνολικής έκτασης της Ηλείας (1.994 τετρ. χλμ.), ενώ ο πληθυσμός τους αποτελεί το 80% του συνολικού πληθυσμού του Νομού.

Το πρόγραμμα αυτό, που υλοποιείται κατά 50% με πόρους προερχόμενους από την Ισλανδία, το Λίχτενσταϊν και τη Νορβηγία, μέσω του Χρηματοδοτικού Μηχανισμού του Ευρωπαϊκού Οικονομικού Χώρου και κατά 50% από εθνικούς πόρους (Πρόγραμμα Δημοσίων Επενδύσεων) δεν μπορεί να επουλώσει τις πληγές από την πύρινη λαίλαπα που έπληξε την Ηλεία: Στοχεύει στην αποκατάσταση του φυσικού περιβάλλοντος και στην ενίσχυση της απασχόλησης των πυρόπληκτων κατοίκων της Ηλείας, με τέτοιον τρόπο ώστε τα οικοσυστήματα, οι άνθρωποι και η τοπική οικονομία να ωφεληθούν ταυτόχρονα.

Η παρέμβαση του προγράμματος αναφέρεται σε μια πολύ μικρή έκταση της πληγείσας Ηλείας. Η περιοχή αυτή αφορά το επαρχιακό οδικό δίκτυο της πυρόπληκτης περιοχής, όπου κινείται ο τοπικός πληθυσμός και οι επισκέπτες. Περιοχές με ιδιαίτερη οικολογική αξία έχουν υποστεί σοβαρά πλήγματα και η σπάνια βιοποικιλότητα της περιοχής επλήγη σε μεγάλο βαθμό. Τόσο τα ενδημικά είδη της χλωρίδας όσο και της πανίδας, υπέστησαν σοβαρό πλήγμα.

Στον σύγχρονο κόσμο οι δρόμοι αποτελούν τις φλέβες και τις αρτηρίες της κοινωνίας μας, καθώς μέσα από αυτούς «κυλάνε» άνθρωποι και εμπορεύματα. Η ανάπτυξη του παρόδιου οικοσυστήματος θα οδηγήσει στη σημαντική βελτίωση της εικόνας που έχουν οι παρυφές των δρόμων και με αυτό τον τρόπο θα στηρίξει ψυχολογικά τον τοπικό πληθυσμό που πλέον θα μπορεί να κινείται από χωρίο σε χωρίο, χωρίς την ψυχολογική φθορά που υποβάλει ένα καμένο τοπίο. Από την άλλη, επισκέπτες θα περάσουν και πάλι από την περιοχή ελκόμενοι από την προσπάθεια αποκατάστασης και από την τόσο τονωτική εικόνα της ζωής που ξεπηδά μετά από την καταστροφή. Τοπίο και άνθρωπος θα ξαναδεθούν μέσα από τους χώρους που στο σύγχρονο τρόπο ζωής αποτελούν το βασικό σημείο επαφής, δηλαδή τους δρόμους που διασχίζουμε με το αυτοκίνητο. Εισοδήματα θα ρέουν και πάλι στην περιοχή, από επισκέπτες που θα ευχαριστηθούν οδηγώντας ανάμεσα στους πράσινους δρόμους. Νέα όμως εισοδήματα, ή, καλύτερα, η επιστροφή των εισοδημάτων λόγω τουρισμού, σημαίνει και την επανεκτίμηση του δάσους και του δασικού συστήματος ως πηγής ανάπτυξης και ευημερίας. Και πάλι η προστασία του δάσους θα επανέλθει στις φιλοδοξίες του τοπικού πληθυσμού καθώς δεν θα το βλέπει ανταγωνιστικά αλλά συνεργατικά.

περισσότερες πληροφορίες: www.ilia-ecorestore.gr



Η ΗΛΕΙΑΚΗ ΑΝΑΠΤΥΞΙΑΚΗ ΑΕ ΟΤΑ, σε συνεργασία με το Εθνικό και Καποδιστριακό Πανεπιστήμιο Αθηνών (Τομέας Δυναμικής, Τεκτονικής, και Εφαρμοσμένης Γεωλογίας του Τμήματος Γεωλογίας και Γεωπεριβάλλοντος), το ΤΕΙ Λαμίας (Τμήμα Δασοπονίας και Διαχείρισης Φυσικού Περιβάλλοντος) και το ΤΕΙ Κρήτης (Σχολή Τεχνολογίας Γεωπονίας), υλοποιεί το έργο ο προϋπολογισμός του οποίου ανέρχεται σε 1.900.000,00 €.

Οι περιοχές παρέμβασης είναι οι επαρχιακοί οδοί: Γερακίου – Περιστερίου, Αμπελώνα – Οινόης, Καράτουλα – Πανόπουλου, Αρχαίας Ολυμπίας – Λάλα, Κρέστενας – Ανδρίτσινας και Θολού – Φιγαλείας.

**Βοηθάμε το δάσος
να ξεπεράσει
την καταστροφή**

**Στηρίζουμε την απασχόληση
στις πυρόπληκτες περιοχές**



ΗΛΕΙΑΚΗ ΑΝΑΠΤΥΞΙΑΚΗ ΑΕ ΟΤΑ
28^{ης} Οκτωβρίου 54, 27100 – Πύργος
www.ileiaki.gr
ileiaki@ileiaki.gr
τηλ.: 2621037146, 2621037194, 2621027223, fax: 2621037169



ΤΕΙ ΚΡΗΤΗΣ
(ΣΧΟΛΗ
ΤΕΧΝΟΛΟΓΙΑΣ
ΓΕΩΠΟΝΙΑΣ)



ΕΘΝΙΚΟ & ΚΑΠΟΔΙΣΤΡΙΑΚΟ
ΠΑΝΕΠΙΣΤΗΜΙΟ ΑΘΗΝΩΝ
(ΤΟΜΕΑΣ ΔΥΝΑΜΙΚΗΣ, ΤΕΚΤΟΝΙΚΗΣ,
& ΕΦΑΡΜΟΣΜΕΝΗΣ ΓΕΩΛΟΓΙΑΣ
ΤΟΥ ΤΜ. ΓΕΩΛΟΓΙΑΣ & ΓΕΩΠΕΡΙΒΑΛΛΟΝΤΟΣ)



ΤΕΙ ΛΑΜΙΑΣ
(ΤΜ. ΔΑΣΟΠΟΝΙΑΣ
ΚΑΙ ΔΙΑΧΕΙΡΙΣΗΣ
ΦΥΣΙΚΟΥ
ΠΕΡΙΒΑΛΛΟΝΤΟΣ)



**ΔΡΑΣΕΙΣ ΑΠΟΚΑΤΑΣΤΑΣΗΣ
ΠΑΡΟΔΙΩΝ ΟΙΚΟΣΥΣΤΗΜΑΤΩΝ
ΠΥΡΟΠΛΗΚΤΩΝ ΠΕΡΙΟΧΩΝ
ΤΟΥ ΝΟΜΟΥ ΗΛΕΙΑΣ
ΣΕ ΜΙΑ ΠΡΟΣΠΑΘΕΙΑ ΔΗΜΙΟΥΡΓΙΑΣ
ΜΙΑΣ ΝΕΑΣ ΙΣΟΡΡΟΠΙΑΣ
ΜΕΤΑΞΥ ΑΝΘΡΩΠΟΥ ΚΑΙ ΠΕΡΙΒΑΛΛΟΝΤΟΣ**



Χρηματοδοτείται κατά 50% από πόρους προερχόμενους από την Ισλανδία, το Λίχτενσταϊν και τη Νορβηγία, μέσω του Χρηματοδοτικού Μηχανισμού του Ευρωπαϊκού Οικονομικού Χώρου, και κατά 50% από το Πρόγραμμα Δημοσίων Επενδύσεων

Το έργο ΔΡΑΣΕΙΣ ΑΠΟΚΑΤΑΣΤΑΣΗΣ ΠΑΡΟΔΙΩΝ ΟΙΚΟΣΥΣΤΗΜΑΤΩΝ ΠΥΡΟΠΛΗΚΤΩΝ ΠΕΡΙΟΧΩΝ ΝΟΜΟΥ ΗΛΕΙΑΣ, ΣΕ ΜΙΑ ΠΡΟΣΠΑΘΕΙΑ ΔΗΜΙΟΥΡΓΙΑΣ ΜΙΑΣ ΝΕΑΣ ΙΣΟΡΡΟΠΙΑΣ ΜΕΤΑΞΥ ΑΝΘΡΩΠΟΥ ΚΑΙ ΠΕΡΙΒΑΛΛΟΝΤΟΣ επιδιώκει:

1. Την αποκατάσταση των παρόδιων οικοσυστημάτων που επλήγησαν από τις καταστροφικές πυρκαγιές του καλοκαιριού του 2007.
2. Τη διασφάλιση των μετακινήσεων στο επαρχιακό οδικό δίκτυο του Νομού Ηλείας με τεχνικές παρεμβάσεις σε σημεία υψηλής επικινδυνότητας.
3. Την ενίσχυση του εισοδήματος των κατοίκων των πυρόπληκτων περιοχών, συγκροτώντας συνεργεία αποτελούμενα από το ντόπιο εργατικό δυναμικό.

ΠΕΡΙΟΧΕΣ ΠΑΡΕΜΒΑΣΗΣ ΕΙΝΑΙ ΟΙ ΟΔΙΚΟΙ ΑΞΟΝΕΣ

1. Πύργου – Οινόης
2. Αρχαίας Ολυμπίας – Λάλα
3. Κρέστενας – Ανδρίτσαινας
4. Θολού – Νέας Φιγαλείας
5. Καράτουλα – Πανόπουλου
6. Γερακίου – Περιστερίου

ΣΥΝΟΛΙΚΟΣ ΠΡΟΫΠΟΛΟΓΙΣΜΟΣ ΠΡΟΓΡΑΜΜΑΤΟΣ & ΕΡΕΥΝΗΤΙΚΟΥ ΕΡΓΟΥ:
1.900.000,00 €

Από τον Χρηματοδοτικό Μηχανισμό
του Ευρωπαϊκού Οικονομικού Χώρου (ΧΜ ΕΟΧ)
(Νορβηγία, Ισλανδία, Λιχτενστάιν):
950.000,00 € (50%)

Από τους Εθνικούς Πόρους (Πρόγραμμα Δημοσίων Επενδύσεων):
950.000,00 € (50%):

Φορέας υλοποίησης είναι η ΗΛΕΙΑΚΗ ΑΝΑΠΤΥΞΙΑΚΗ ΑΕ ΟΤΑ (εταιρεία της Περιφέρειας Δυτικής Ελλάδας και των Δήμων του Νομού Ηλείας), σε συνεργασία με το Εθνικό και Καποδιστριακό Πανεπιστήμιο Αθηνών (Τομέας Δυναμικής, Τεκτονικής, και Εφαρμοσμένης Γεωλογίας του Τμήματος Γεωλογίας και Γεωπεριβάλλοντος), το ΤΕΙ Λαμίας (Τμήμα Δασοπονίας και Διαχείρισης Φυσικού Περιβάλλοντος) και το ΤΕΙ Κρήτης (Σχολή Τεχνολογίας Γεωπονίας).



Χρηματοδοτείται κατά 50% από πόρους προερχόμενους από την Ισλανδία, το Λίχτενσταϊν και τη Νορβηγία, μέσω του Χρηματοδοτικού Μηχανισμού του Ευρωπαϊκού Οικονομικού Χώρου, και κατά 50% από το Πρόγραμμα Δημοσίων Επενδύσεων

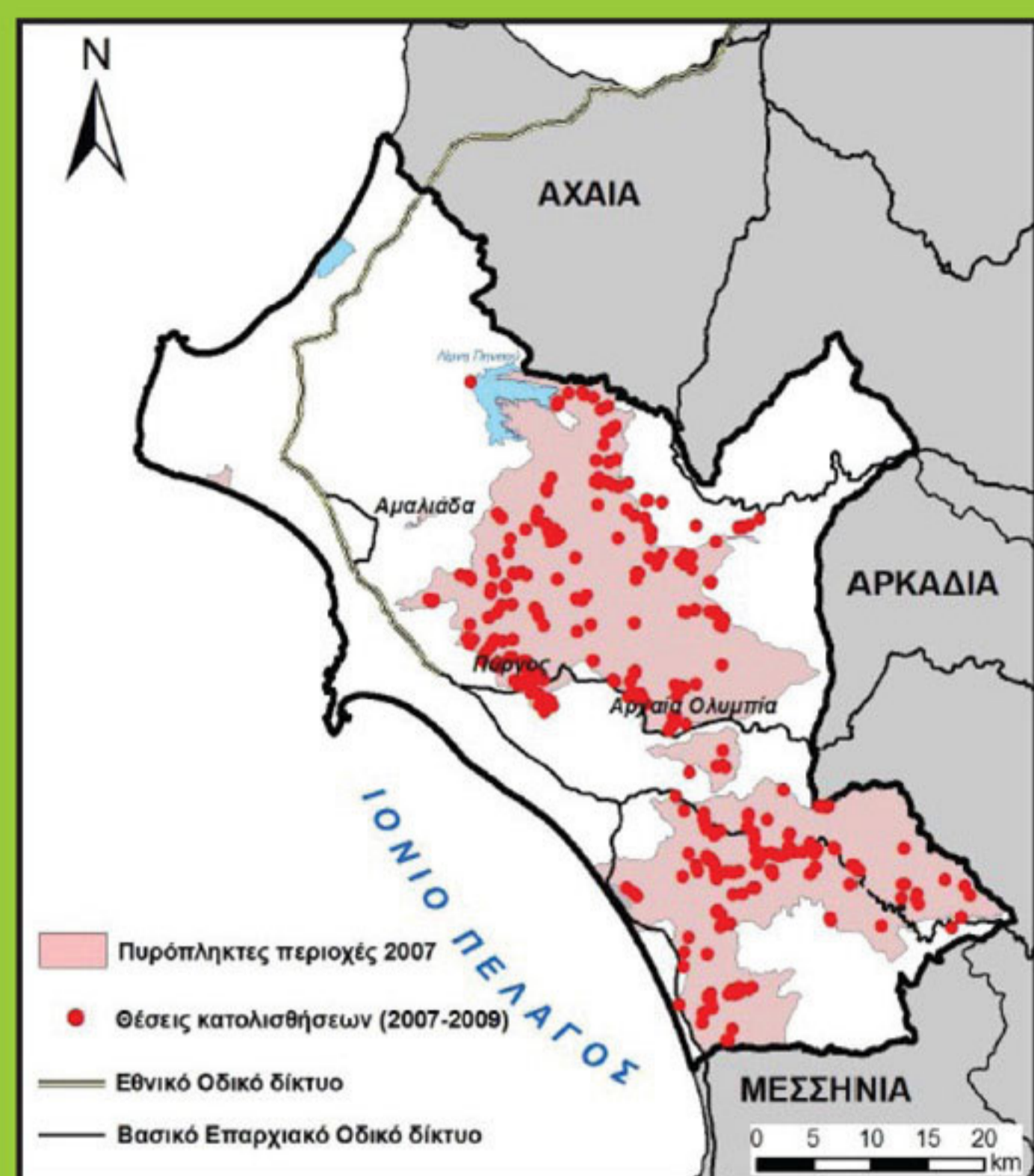

Το έργο ΔΡΑΣΕΙΣ ΑΠΟΚΑΤΑΣΤΑΣΗΣ ΠΑΡΟΔΙΩΝ ΟΙΚΟΣΥΣΤΗΜΑΤΩΝ ΠΥΡΟΠΛΗΚΤΩΝ ΠΕΡΙΟΧΩΝ ΝΟΜΟΥ ΗΛΕΙΑΣ, ΣΕ ΜΙΑ ΠΡΟΣΠΑΘΕΙΑ ΔΗΜΙΟΥΡΓΙΑΣ ΜΙΑΣ ΝΕΑΣ ΙΣΟΡΡΟΠΙΑΣ ΜΕΤΑΞΥ ΑΝΘΡΩΠΟΥ ΚΑΙ ΠΕΡΙΒΑΛΛΟΝΤΟΣ συντίθεται από έξι διαφορετικές δράσεις:

1. Μελέτες υλοποίησης και εφαρμογής δράσεων αναδάσωσης και ανάπλασης του παρόδιου οικοσυστήματος
 - Μελέτες αναδάσωσης
 - Μελέτες αντιμετώπισης των κατολισθήσεων και της διάβρωσης
 - Μελέτες διαχείρισης υδάτινων απορροών
 - Μελέτες διαμόρφωσης χώρων προβολής
2. Προκήρυξη σχετικών διαγωνισμών και υπογραφή αναθέσεων
3. Υλοποίηση των μελετών εφαρμογής
4. Περιβαλλοντική και κοινωνιολογική αξιολόγηση του έργου
5. Δράσεις διαχείρισης του έργου – Δημοσιότητα

ΥΛΟΠΟΙΗΣΗ ΤΩΝ ΜΕΛΕΤΩΝ ΕΦΑΡΜΟΓΗΣ

1. Τεχνητή αναδάσωση σε περίπου 2.500 στρέμματα
2. Δημιουργία δομών προστασίας από τις κατολισθήσεις, περιορισμού και αναχαίτισης της διάβρωσης
3. Διευθέτηση υδάτινων απορροών
4. Δημιουργία χώρων προβολής του έργου

ΠΕΡΙΒΑΛΛΟΝΤΙΚΗ & ΚΟΙΝΩΝΙΟΛΟΓΙΚΗ ΑΞΙΟΛΟΓΗΣΗ ΤΟΥ ΕΡΓΟΥ

1. Εκτίμηση της επίτευξης των βασικών στόχων του έργου που είναι η δημιουργία μιας νέας ισορροπίας μεταξύ ανθρώπου και οικοσυστήματος
2. Ποσοτικοποίηση της επίδρασης του έργου τόσο στο οικοσύστημα / περιβάλλον όσο και στον άνθρωπο



ΔΡΑΣΕΙΣ ΔΙΑΧΕΙΡΙΣΗΣ ΤΟΥ ΕΡΓΟΥ

1. Ορθολογική διαχείριση των πόρων του έργου και η μεγιστοποίηση της απόδοσης τους, τόσο επιστημονικά όσο και τεχνολογικά
2. Δραστηριότητες διάχυσης και δημοσιότητας του έργου
3. Δημιουργία διαδικασιών λογιστικού ελέγχου και παρακολούθησης του έργου

ΔΡΑΣΕΙΣ ΔΗΜΟΣΙΟΤΗΤΑΣ

1. Συνέντευξη Τύπου
2. Έκδοση ενημερωτικού φυλλαδίου και αφίσσας
3. Τοποθέτηση ενημερωτικών πινακίδων
4. Δημιουργία ιστοσελίδας (www.ilia-ecorestore.gr)
5. Ημερίδα παρουσίασης των αποτελεσμάτων του έργου

ΔΙΑΡΚΕΙΑ: ΑΠΡΙΛΙΟΣ 2009 – ΑΠΡΙΛΙΟΣ 2011